C / CHRISTKÖNIGSSONNTAG, Lk 23, 35-43

I. Ton

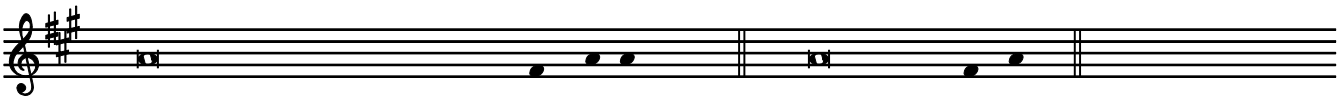

+ Aus dem heiligen Evangelium nach Lukas. Ehre sei dir, o Herr.

In jener Zeit verlachten die führenden Männer des Volkes Jesus und sagten: Anderen hat er

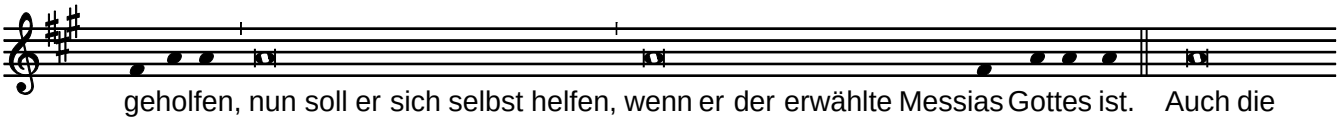

geholfen, nun soll er sich selbst helfen, wenn er der erwählte Messias Gottes ist. Auch die

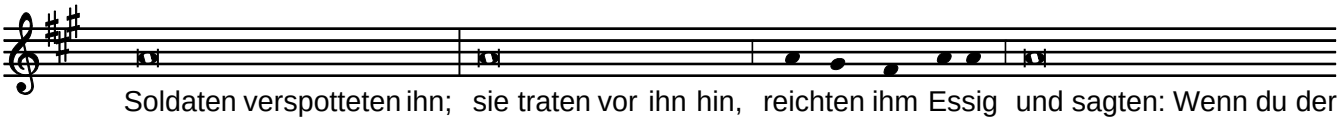

Soldaten verspotteten ihn; sie traten vor ihn hin, reichten ihm Essig und sagten: Wenn du der

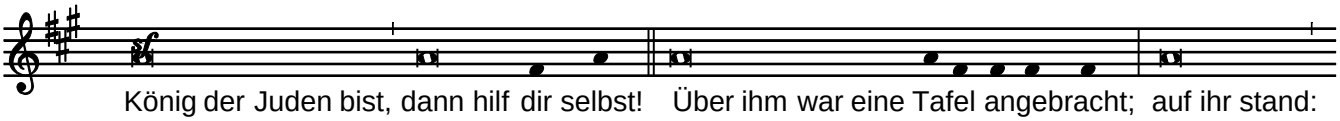

König der Juden bist, dann hilf dir selbst! Über ihm war eine Tafel angebracht; auf ihr stand:

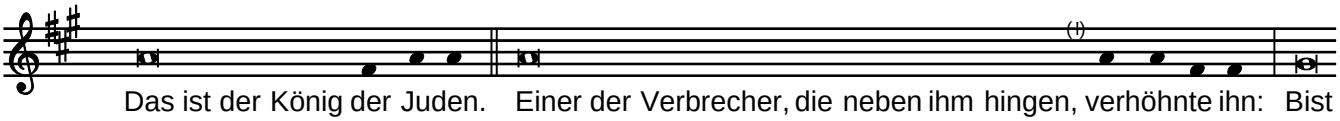

Das ist der König der Juden. Einer der Verbrecher, die neben ihm hingen, verhöhnte ihn: Bist

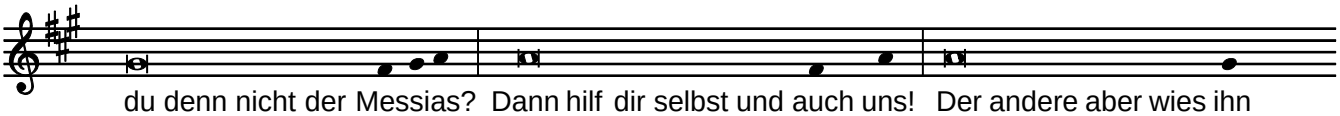

du denn nicht der Messias? Dann hilf dir selbst und auch uns! Der andere aber wies ihn

zurecht und sagte: Nicht einmal du fürchtest Gott? Dich hat doch das gleiche Urteil getroffen.

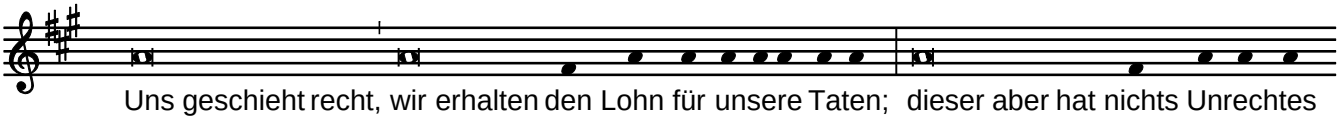

Uns geschieht recht, wir erhalten den Lohn für unsere Taten; dieser aber hat nichts Unrechtes

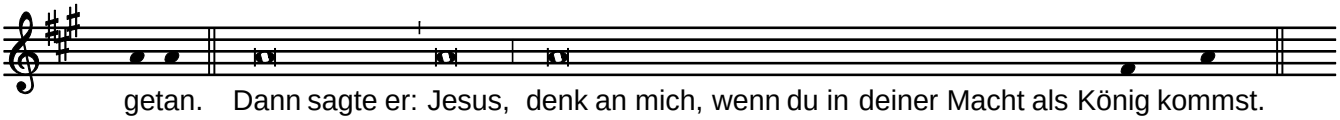

getan. Dann sagte er: Jesus, denk an mich, wenn du in deiner Macht als König kommst.

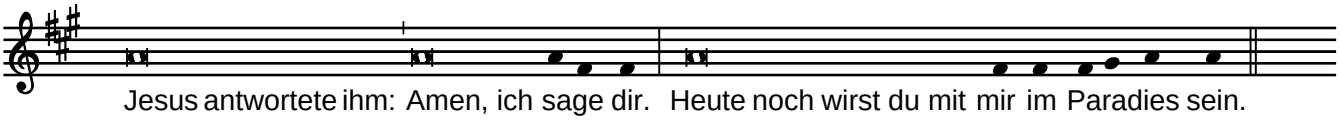

Jesus antwortete ihm: Amen, ich sage dir. Heute noch wirst du mit mir im Paradies sein.

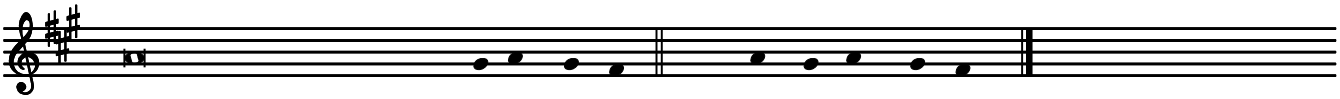

Evangelium unseres Herrn Jesus Christus. A Lob sei dir, Christus.