C / CHRISTI HIMMELFAHRT, Lk 24, 46-53

IV. Ton

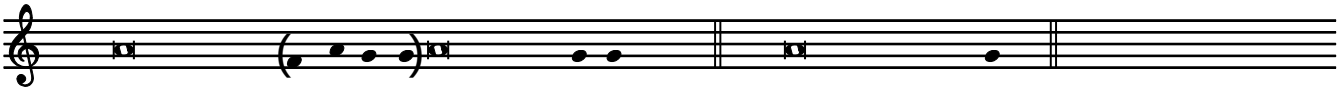

+ Aus dem heiligen Evange-lium nach Lukas. Ehre sei dir, o Herr.

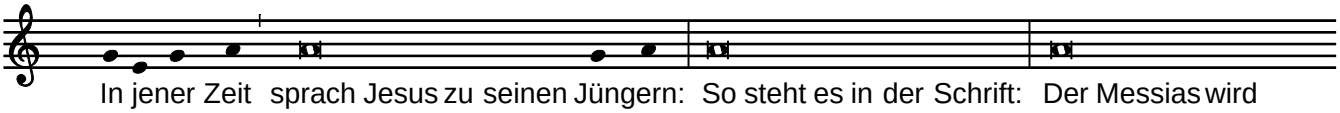

In jener Zeit sprach Jesus zu seinen Jüngern: So steht es in der Schrift: Der Messias wird

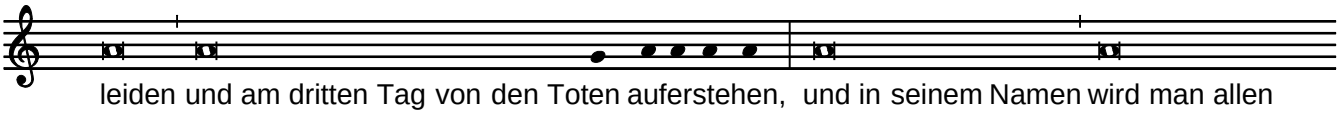

leiden und am dritten Tag von den Toten auferstehen, und in seinem Namen wird man allen

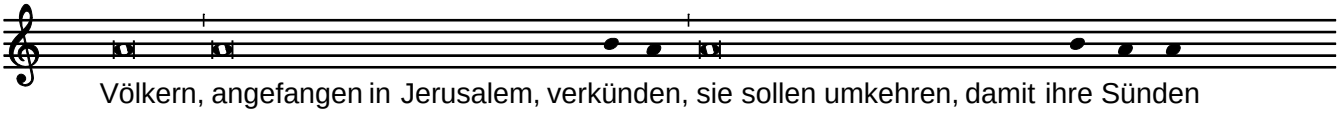

Völkern, angefangen in Jerusalem, verkünden, sie sollen umkehren, damit ihre Sünden

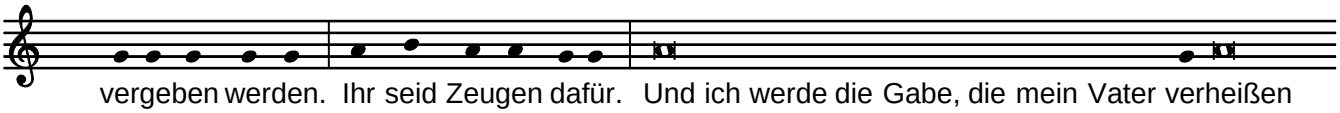

vergeben werden. Ihr seid Zeugen dafür. Und ich werde die Gabe, die mein Vater verheißen

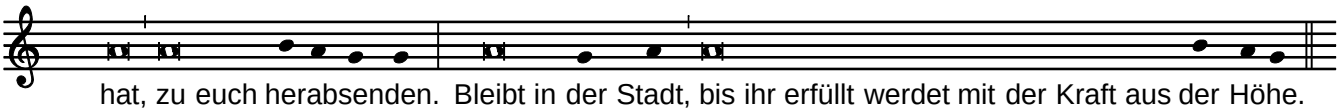

hat, zu euch herabsenden. Bleibt in der Stadt, bis ihr erfüllt werdet mit der Kraft aus der Höhe.
(EÜ: ... bis ihr mit der Kraft aus der Höhe erfüllt werdet.)

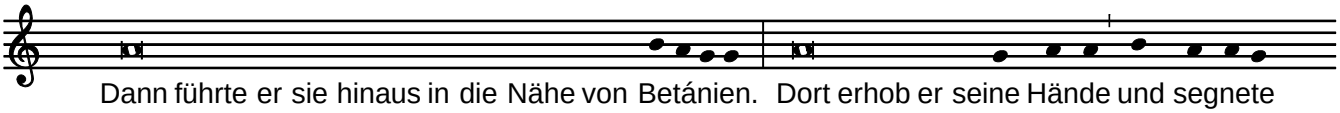

Dann führte er sie hinaus in die Nähe von Betánien. Dort erhob er seine Hände und segnete

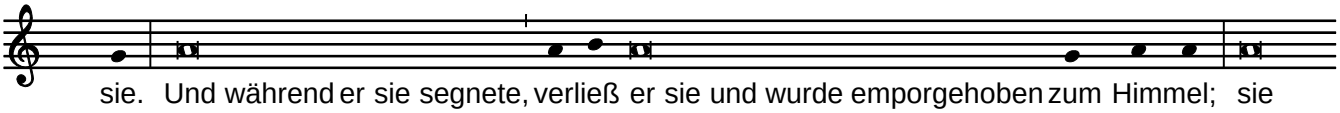

sie. Und während er sie segnete, verließ er sie und wurde emporgehoben zum Himmel; sie
(EÜ: ... wurde zum Himmel emporgehoben;)

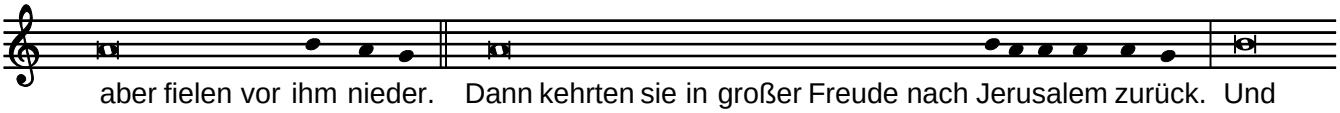

aber fielen vor ihm nieder. Dann kehrten sie in großer Freude nach Jerusalem zurück. Und

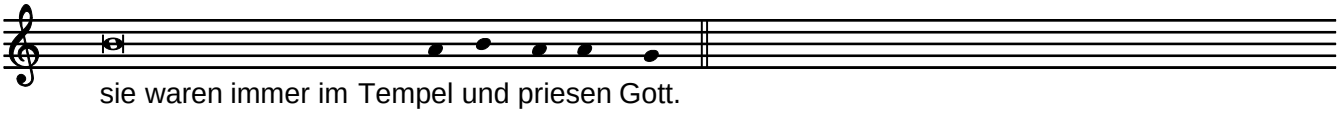

sie waren immer im Tempel und priesen Gott.

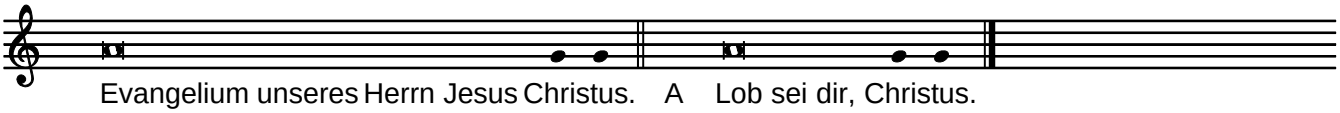

Evangelium unseres Herrn Jesus Christus. A Lob sei dir, Christus.