PFINGSTEN - AM TAG, Joh 15, 26-27;16, 12-15

I. Ton

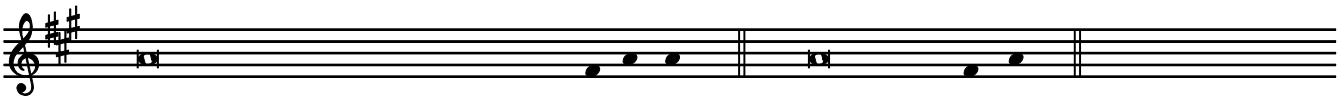

℣ Aus dem heiligen Evangelium nach Johannes. Ehre sei dir, o Herr.

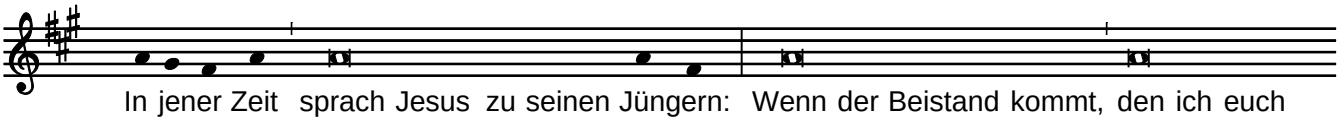

In jener Zeit sprach Jesus zu seinen Jüngern: Wenn der Beistand kommt, den ich euch

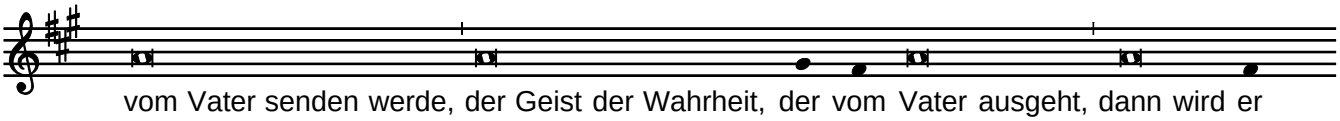

vom Vater senden werde, der Geist der Wahrheit, der vom Vater ausgeht, dann wird er

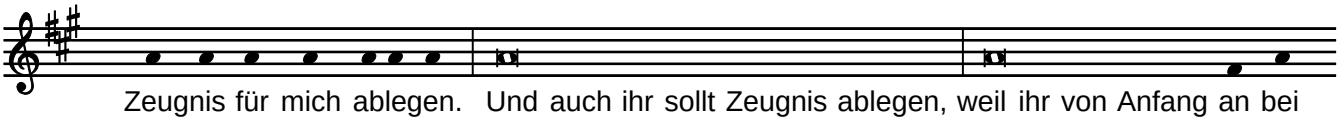

Zeugnis für mich ablegen. Und auch ihr sollt Zeugnis ablegen, weil ihr von Anfang an bei

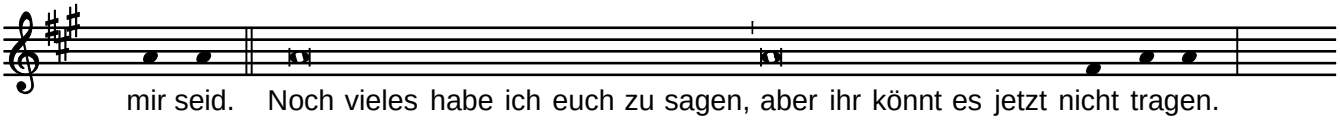

mir seid. Noch vieles habe ich euch zu sagen, aber ihr könnt es jetzt nicht tragen.

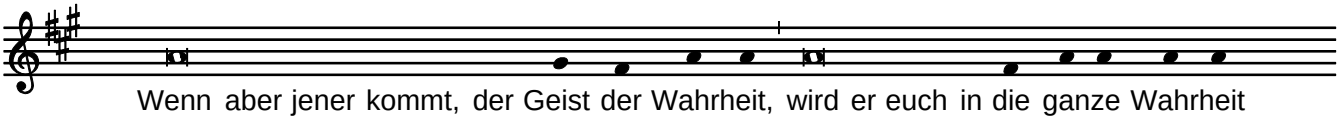

Wenn aber jener kommt, der Geist der Wahrheit, wird er euch in die ganze Wahrheit

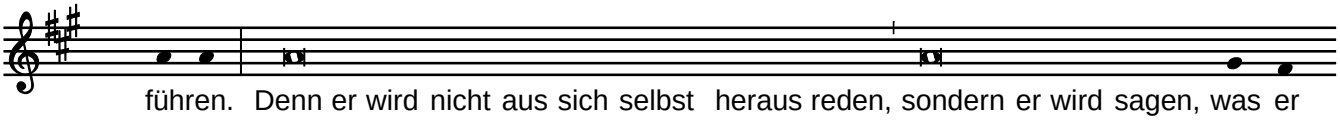

führen. Denn er wird nicht aus sich selbst heraus reden, sondern er wird sagen, was er

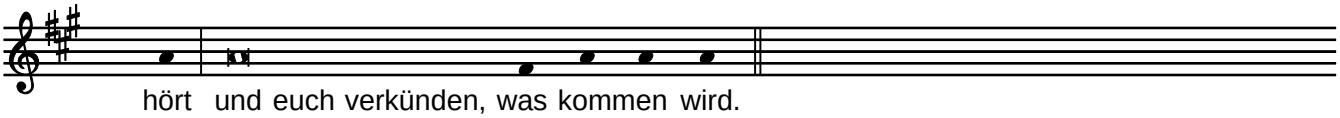

hört und euch verkünden, was kommen wird.

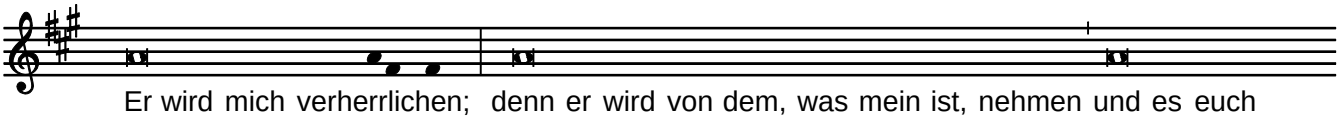

Er wird mich verherrlichen; denn er wird von dem, was mein ist, nehmen und es euch

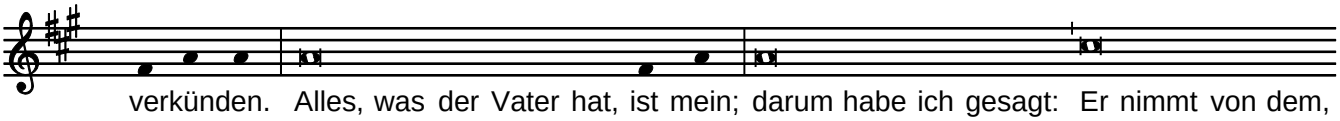

verkünden. Alles, was der Vater hat, ist mein; darum habe ich gesagt: Er nimmt von dem,

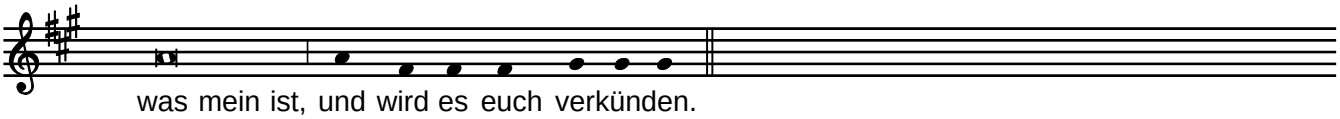

was mein ist, und wird es euch verkünden.

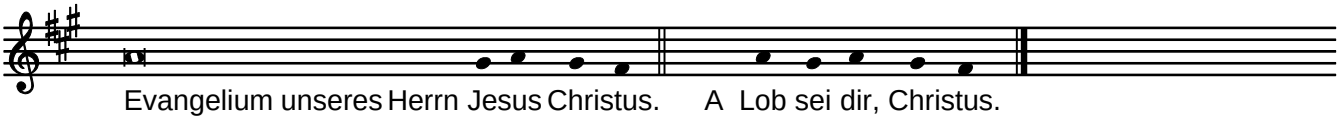

Evangelium unseres Herrn Jesus Christus. ℟ Lob sei dir, Christus.