II. Ton

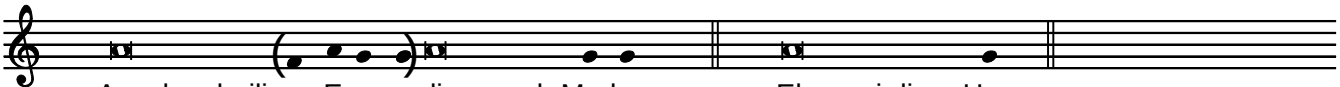

+ Aus dem heiligen Evange-lium nach Markus. Ehre sei dir, o Herr.

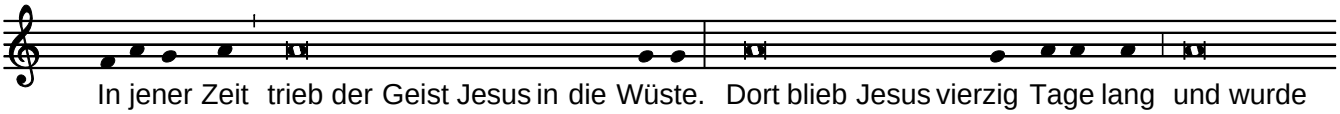

In jener Zeit trieb der Geist Jesus in die Wüste. Dort blieb Jesus vierzig Tage lang und wurde

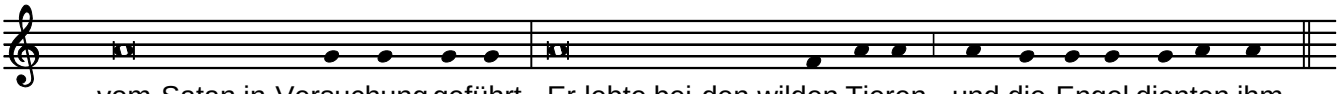

vom Satan in Versuchung geführt. Er lebte bei den wilden Tieren, und die Engel dienten ihm.

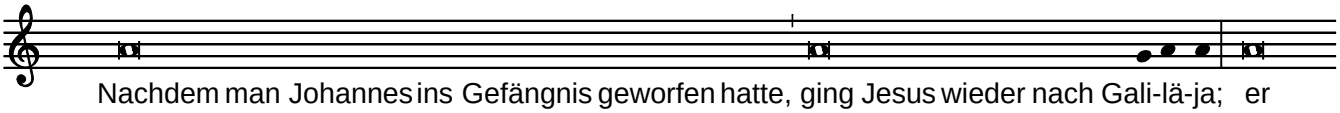

Nachdem man Johannes ins Gefängnis geworfen hatte, ging Jesus wieder nach Gali-lä-ja; er

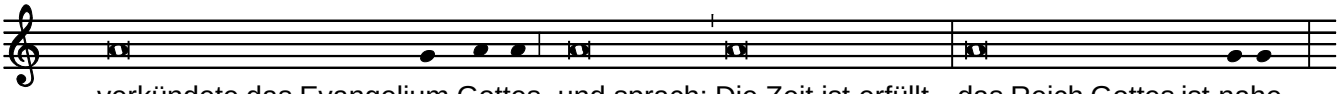

verkündete das Evangelium Gottes und sprach: Die Zeit ist erfüllt, das Reich Gottes ist nahe.

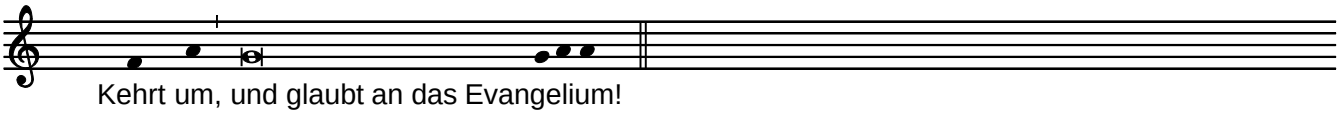

Kehrt um, und glaubt an das Evangelium!

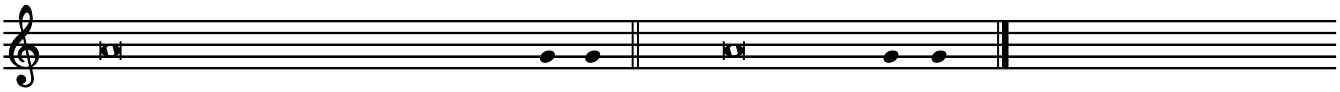

Evangelium unseres Herrn Jesus Christus. A Lob sei dir, Christus.