PFINGSTEN - AM TAG, Joh 14, 15-16.23b-26

I. Ton

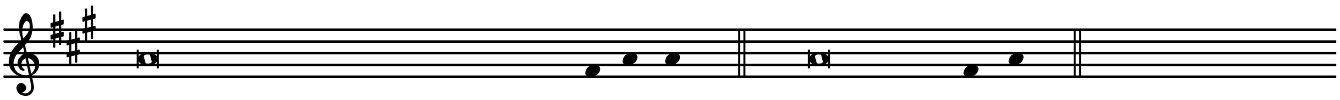

+ Aus dem heiligen Evangelium nach Johannes. Ehre sei dir, o Herr.

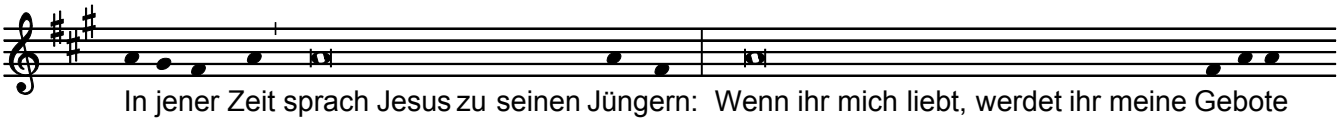

In jener Zeit sprach Jesus zu seinen Jüngern: Wenn ihr mich liebt, werdet ihr meine Gebote

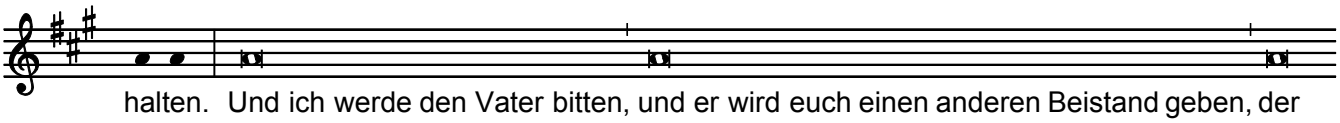

halten. Und ich werde den Vater bitten, und er wird euch einen anderen Beistand geben, der

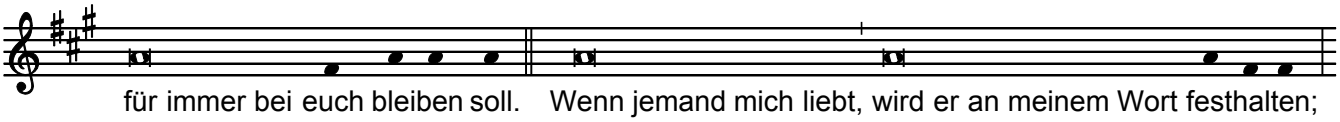

für immer bei euch bleiben soll. Wenn jemand mich liebt, wird er an meinem Wort festhalten;

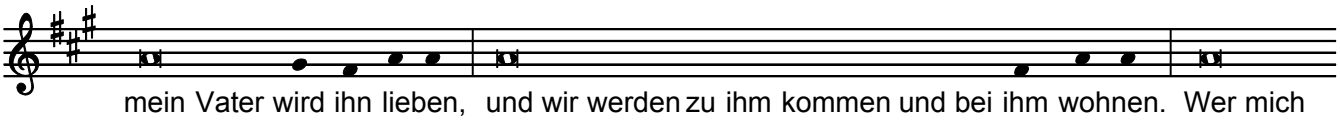

mein Vater wird ihn lieben, und wir werden zu ihm kommen und bei ihm wohnen. Wer mich

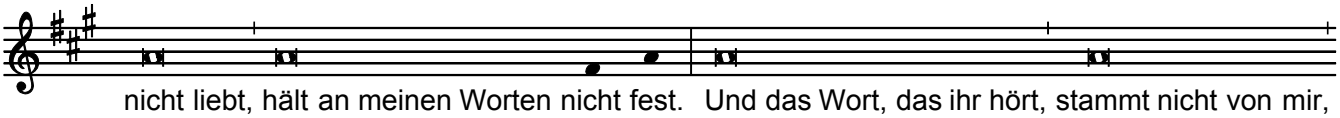

nicht liebt, hält an meinen Worten nicht fest. Und das Wort, das ihr hört, stammt nicht von mir,

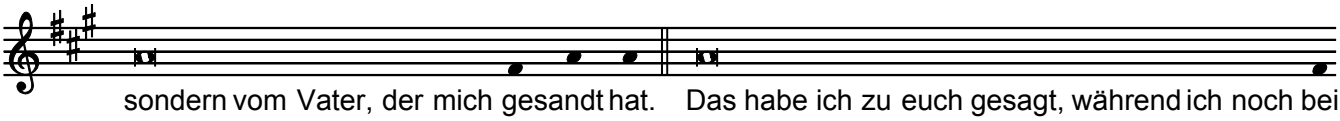

sondern vom Vater, der mich gesandt hat. Das habe ich zu euch gesagt, während ich noch bei

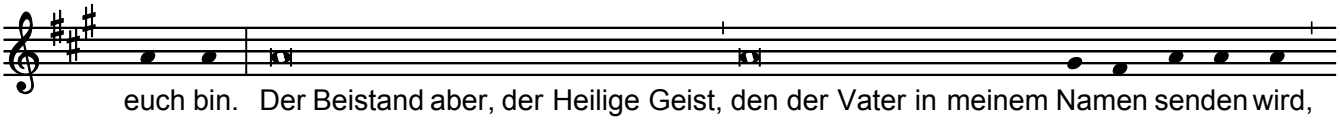

euch bin. Der Beistand aber, der Heilige Geist, den der Vater in meinem Namen senden wird,

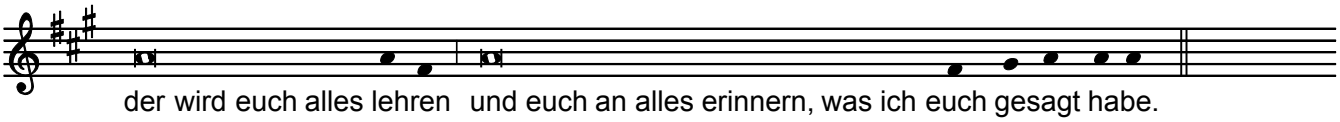

der wird euch alles lehren und euch an alles erinnern, was ich euch gesagt habe.

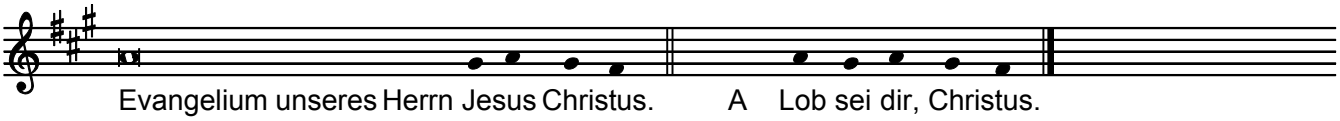

Evangelium unseres Herrn Jesus Christus. A Lob sei dir, Christus.