20.11. / HL. KORBINIAN, Hauptpatron der Erzdiözese, Mt 9, 35-38

III. Ton

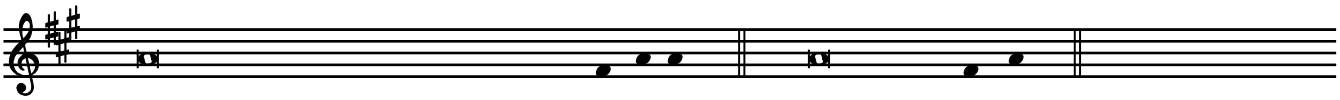

+ Aus dem heiligen Evangelium nach Matthäus. Ehre sei dir, o Herr.

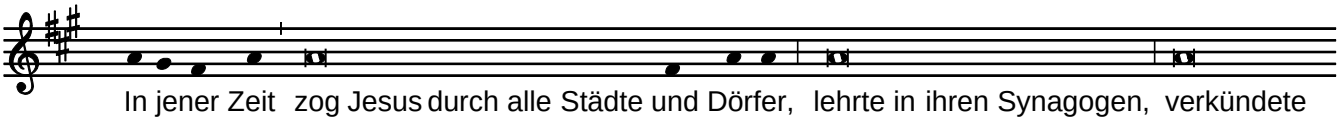

In jener Zeit zog Jesus durch alle Städte und Dörfer, lehrte in ihren Synagogen, verkündete

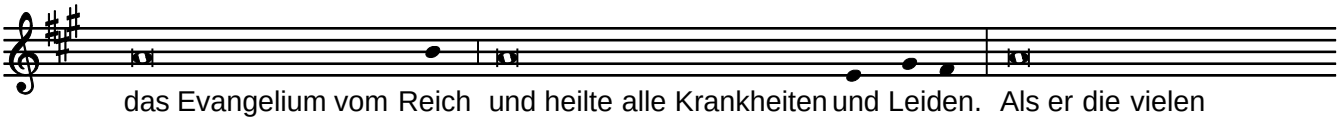

das Evangelium vom Reich und heilte alle Krankheiten und Leiden. Als er die vielen

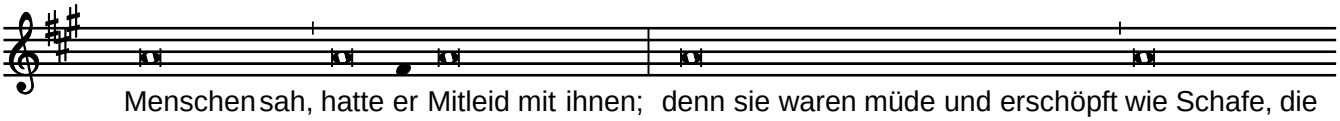

Menschen sah, hatte er Mitleid mit ihnen; denn sie waren müde und erschöpft wie Schafe, die

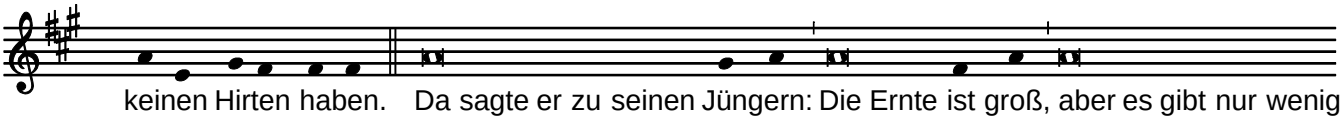

keinen Hirten haben. Da sagte er zu seinen Jüngern: Die Ernte ist groß, aber es gibt nur wenig

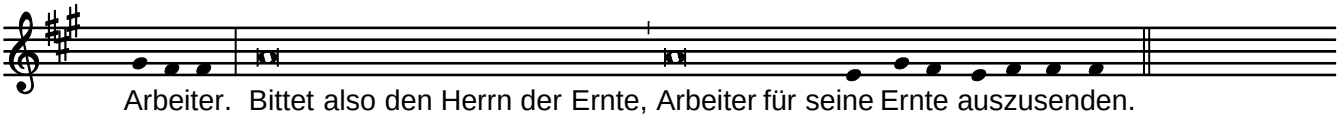

Arbeiter. Bittet also den Herrn der Ernte, Arbeiter für seine Ernte auszusenden.

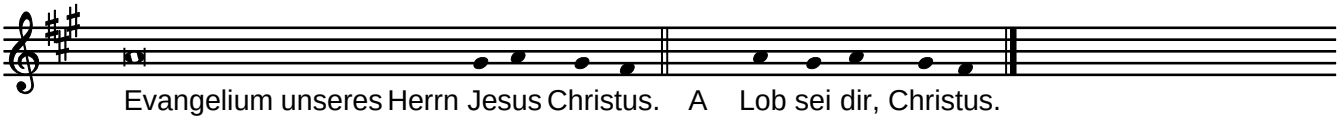

Evangelium unseres Herrn Jesus Christus. A Lob sei dir, Christus.